

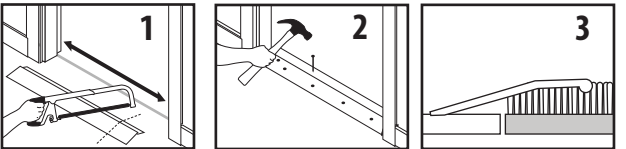

INSTALLATION:

1. Cut trim to desired length.
2. Wood floors: Use provided screws.
Concrete floors: Install with provided screws & wood pegs (sold separately).
3. Position shorter leg on carpet.



INSTALLATION:

1. À l'aide d'une scie à métaux, coupez la garniture à la longueur voulue.
2. Planchers de bois : Utilisez des dispositifs de fixation fournis.
Planchers de béton : Installez des dispositifs de fixation fournis et taquets de fixation en bois. (Vendu séparément.)
3. Positionnez le pied le plus court sur la moquette.

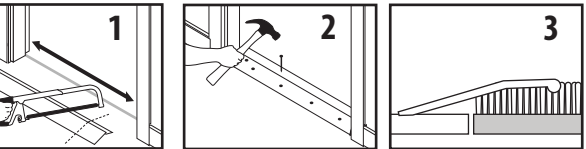

INSTALACIÓN:

1. Corte la moldura al largo deseado.
2. Piso de madera: Use los tornillos provistos.
Pisos de concreto: Use los tornillos provistos con tarugos de madera (se venden por separado).
3. Coloque la sección más corta sobre la alfombra.

