

Veillez lire ce guide d'installation et d'entretien au complet avant de retirer le comptoir de sa boîte et de l'installer.

MISE EN GARDE : Ce comptoir-lavabo est lourd. Nous recommandons qu'il soit soulevé et installé par deux personnes. Assurez-vous de plier les genoux et non le dos lorsque vous soulevez des objets lourds !

Cette boîte contient les pièces suivantes :

1 (un) comptoir-lavabo en granit avec évier en porcelaine intégré.

1 (un) dossier non fixé de 10,16 cm (4").

1 (un) livret d'installation/d'entretien & de soins/garantie.

NOTICE D'INSTALLATION :

Votre comptoir-lavabo est fait de pierre naturelle extraite de la terre. Chaque dalle de granit présente ses propres caractéristiques, par exemple au niveau de ses nervures et de sa coloration. Assurez-vous d'inspecter soigneusement votre comptoir avant de l'installer.

Si vous n'êtes pas satisfait de votre achat ou si votre comptoir-lavabo en granit est endommagé, veuillez contacter notre ligne d'ASSISTANCE TÉLÉPHONIQUE au 1 800 860-6490.

Garantie résidentielle à vie limitée

Halstead International garantit ce comptoir-lavabo contre tout défaut de fabrication à l'acheteur original, tant qu'il résidera dans le domicile d'installation ou qu'il en demeurera propriétaire. Halstead garantit que le comptoir en granit ne craquera pas, qu'il ne se décolore pas et qu'il ne s'écaillera pas durant la période de garantie, sous réserve que le comptoir en granit ait été entretenu selon les directives d'entretien et d'installation ci-présentes, fournies par Halstead.

Au cours des dix premières années, Halstead remplacera tout comptoir défectueux sans frais et couvrira la totalité des frais de remplacement. Après une période de 10 ans, Halstead remboursera les frais de remplacement au prorata, assumant au moins 65 % du coût initial et du remplacement.

Cette garantie ne couvre pas les dommages causés par une mauvaise installation ou de mauvaises pratiques, comme celles définies dans le présent guide. Cette garantie ne couvre pas non plus la perte de temps, les inconvénients, les pertes indirectes et les dommages consécutifs. Certains États et certaines provinces et ne permettent pas l'exclusion des dommages consécutifs ou indirects, ni une limitation sur ceux-ci, alors ces exclusions ou limitations pourraient ne pas vous concerner. Cette garantie vous donne des droits légaux précis et vous pourriez avoir d'autres droits, qui varient d'un État ou d'une province à l'autre.

Cette garantie remplace toute autre garantie, expresse ou implicite. Cette garantie n'est disponible que sur avis à Halstead International, Norwalk, Conn. 06850, par l'entremise du distributeur auprès de qui l'achat a été effectué, accompagné de la facture d'origine. L'exécution de cette garantie ne peut être autorisée que par Halstead International.

Cette garantie remplace toute autre garantie, expresse ou implicite. Cette garantie n'est disponible que sur avis à Halstead International, Norwalk, Conn. 06850, par l'entremise du distributeur auprès de qui l'achat a été effectué, accompagné de la facture d'origine. L'exécution de cette garantie ne peut être autorisée que par Halstead International.

Assurez-vous de suivre les directives d'installation recommandées par le fabricant de votre meuble-lavabo. **Astuce pratique n° 1 :** avant de fixer votre meuble-lavabo, assurez-vous de serrer manuellement les écrous à oreilles situés sous le comptoir de votre meuble-lavabo, lesquels pourraient s'être desserrés durant le transport.

2. Mettez un cordon d'agent d'étanchéité à base de silicone sur les arêtes supérieures du meuble-lavabo. Placez votre comptoir en granit sur le meuble en laissant un surplomb de 1,25 cm (1/2") sur les bords, puis laissez sécher l'agent d'étanchéité. Reportez-vous aux instructions du fabricant pour le temps de séchage.

HALSTEAD
INTERNATIONAL

Norwalk, Conn. 06850

REVÊTEMENTS DE COMPTOIR POUR MEUBLES-LAVABOS EN GRANIT

INSTALLATION • SOINS ET ENTRETIEN • GARANTIE

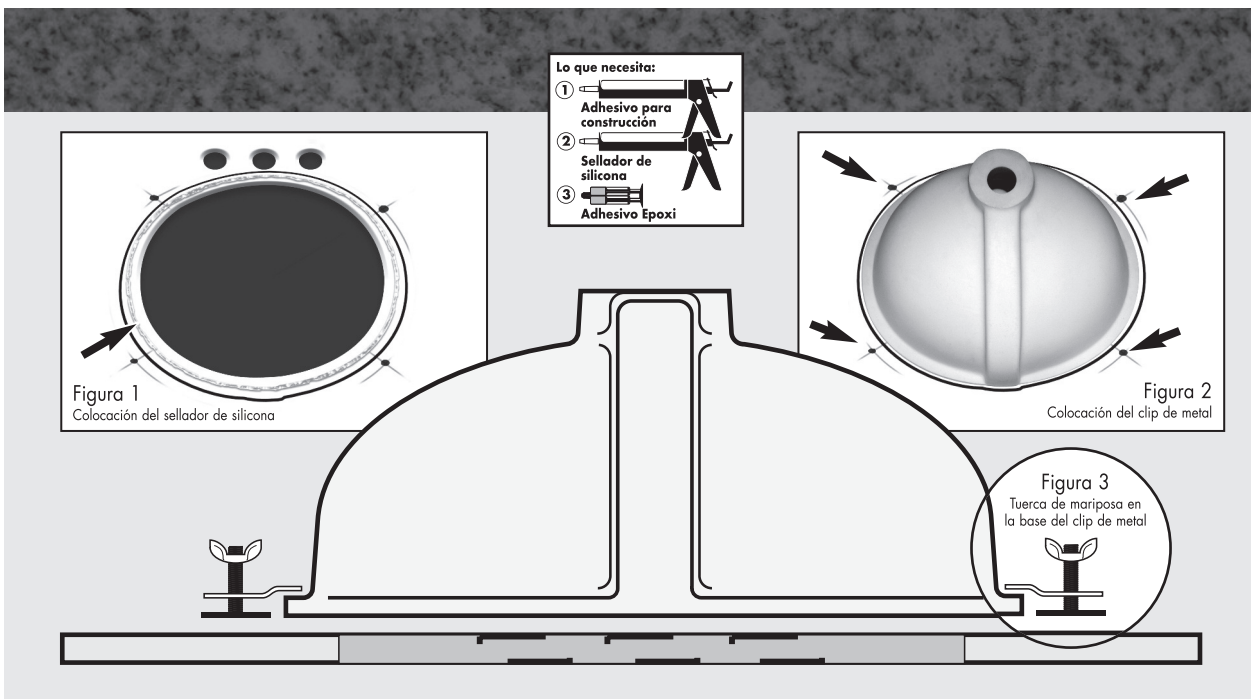

Asegúrese de leer completamente la guía de instalación y mantenimiento antes de sacar la cubierta de tocador de la caja e instalarla.

ADVERTENCIA: Esta cubierta de tocador es pesada. Le recomendamos que la levanten y la instalen dos personas. ¡Recuerde flexionar sus rodillas, no su cintura, cuando levante objetos pesados!

Esta caja contiene lo siguiente:

1 (una) cubierta de tocador de granito adjunta a un lavamanos de porcelana

1 (un) protector contra salpicaduras suelto de 4"

1 (un) Folleto de garantía/Cuidado y mantenimiento/Instalación

INSTRUCCIONES DE INSTALACIÓN:

Su cubierta de tocador de granito está hecha de piedra natural extraída de la tierra. Cada bloque de granito tiene características propias, como las vetas o la coloración. Asegúrese de examinar su cubierta y estar satisfecho con ella antes de instalarla.

Si no está satisfecho con su compra o su cubierta de granito está dañada, por favor póngase en contacto con nuestra LÍNEA GRATUITA de atención al cliente en el 800-860-6490.

Herramientas necesarias:
1. Pistola para calafateo
2. Sellador de silicona
3. Adhesivo de calafateo
(En nuestra experiencia, la silicona GE no es la mejor combinación para nuestros productos de granito y debe evitar emplearse).

1. Prepare y nivele el armario del tocador y asegúrelo a la pared. Utilice apoyos interiores adicionales si el tocador no tiene marco o no posee apoyo completo alrededor del marco. Su cubierta de tocador de granito está hecha de piedra maciza natural. Los soportes de madera adicionales deben ser de 1" x 2" y deben pegarse a los lados con adhesivo de calafateo y tornillos de madera cortos que no sobresalgan por ninguno de los lados expuestos.

Asegúrese de seguir las instrucciones recomendadas por su fabricante durante la instalación de su armario de tocador. **Consejo N.º 1:** Asegúrese de apretar con las manos las tuercas de mariposa en la parte inferior de la cubierta de tocador de granito, que pueden haberse soltado durante el transporte, antes de sujetar la cubierta al armario del tocador.

2. Aplique una gota de sellador de silicona encima de los bordes del armario del tocador. Coloque su cubierta de granito encima de manera que sobresalga 1/2" de los bordes y deje que se seque el sellador. Consulte las instrucciones del fabricante para el tiempo de secado.

Garantía vitalicia limitada para uso residencial

Halstead International le garantiza que la cubierta de tocador no presentará ningún defecto de fabricación para la vida en la casa, siempre y cuando el comprador original resida o sea propietario de la casa en la que se instala la cubierta de tocador. Halstead garantiza que la cubierta de tocador no se agrietará, no perderá el color ni se desportillará durante el período de vigencia de la garantía, siempre y cuando la cubierta de tocador se mantenga de acuerdo con las instrucciones de instalación y mantenimiento aquí contenidas y suministradas por Halstead.

Durante los 10 primeros años, Halstead reemplazará cualquier cubierta defectuosa sin cargo alguno y cubrirá el 100% del costo de reemplazo. A partir de los primeros 10 años, Halstead reembolsará el costo de reemplazo prorrateado por un valor máximo del 65% del costo y reemplazo original.

Esta garantía no cubrirá daños derivados de la instalación o procedimientos indebidos, como se define de manera específica en este folleto. Esta garantía no cubre la pérdida de tiempo, las inconveniencias, los gastos imprevistos o los daños resultantes. En algunos estados no están permitidas las exclusiones ni las limitaciones, por lo que puede que estas limitaciones y exclusiones no le afecten. Esta garantía le concede derechos legales específicos, y usted puede tener otros derechos legales, que pueden variar según el estado.

Esta garantía sustituye a cualquier otra garantía expresa. Esta garantía sólo está disponible por medio de notificación a Halstead International, Norwalk, Conn. 06850, a través del distribuidor al que fue realizada la compra y acompañada de la factura de compra original. La formalización de esta garantía sólo puede ser autorizada por Halstead International.

HALSTEAD
INTERNATIONAL

Norwalk, Conn. 06850

CUBIERTA DE TOCADOR DE GRANITO

INSTALACIÓN • CUIDADO Y MANTENIMIENTO • GARANTÍA

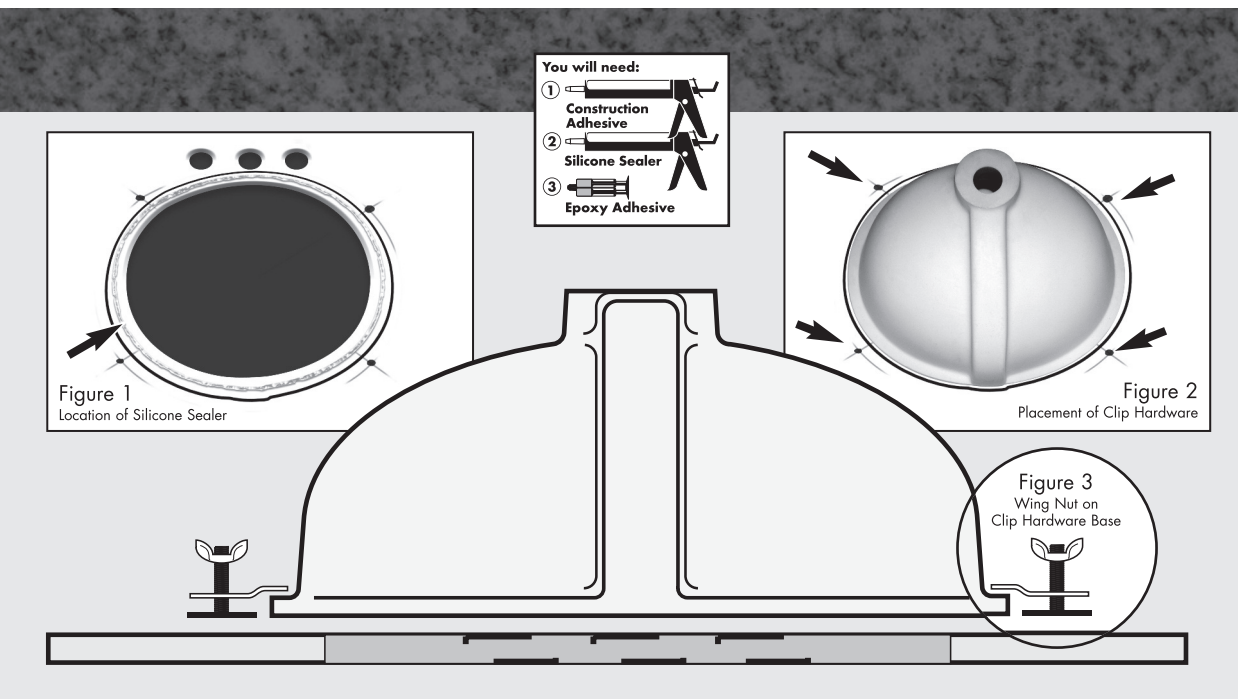

Be sure to completely read this installation and maintenance guide before removing vanity top from box and installing.

CAUTION: This vanity top is heavy. We recommend two people for lifting and installing. Remember to bend at the knees, not at the waist when lifting heavy objects!

This box contains the following:

1 (one) Granite vanity top with attached porcelain bowl

1 (one) 4" loose backplash

1 (one) Installation/Care & Maintenance/Warranty Brochure

INSTALLATION INSTRUCTIONS:

Your granite vanity top is made of natural stone quarried from the earth. Every slab of granite has its own unique characteristics, such as veining and coloration. Be sure to fully inspect your top for satisfaction before installation.

If you are not satisfied with your purchase or your granite vanity top is damaged, please contact our customer HOTLINE at 800-860-6490.

Tools Needed:
1. Caulking gun
2. Silicone sealer
3. Caulking adhesive
(It is our experience that GE Silicone is not the best match with our granite products and should be avoided.)

1. Prepare and level the vanity cabinet and secure it to the wall. Use additional interior supports if the vanity is frameless or does not have full support around the frame. Your granite vanity top is heavy natural stone. Additional wood supports should be 1" x 2" and affixed to the sides with caulking adhesive and short wood screws that do not protrude through any exposed sides.

Be sure to follow the recommended instructions for installation from your vanity cabinet manufacturer.

Helpful Hint #1: Be sure to hand tighten wing nuts on the bottom of your granite vanity top, that may have loosened during shipping, before attaching to vanity cabinet.

2. Apply a bead of silicone sealer on the top edges of the vanity cabinet. Place your granite top on it with an overhang of 1/2" on the edges and permit the sealer to dry. See manufacturers instructions for drying time.

Lifetime Residential Limited Warranty

Halstead International warrants that the vanity top will be free from manufacturing defects for the life of the home, provided the original purchaser resides in or owns the home of installation. Halstead warrants that the granite top will not crack, discolor or chip during the lifetime warranty, provided the granite top is maintained according to the installation and maintenance instructions contained within and supplied by Halstead.

During the first 10 years, Halstead will replace any defective top free of charge and cover 100% of the cost of replacement. For the period beyond the first 10 years, Halstead will reimburse the cost of replacement on pro rata basis with a maximum of 65% of the original cost and replacement.

This warranty shall not include damages caused by improper installation or procedures as specifically defined in this pamphlet. This warranty does not include loss of time, inconvenience, incidental expenditures or consequential damages. Some states do not allow exclusions or limitations so that these limitations and exclusions may not apply to you. This warranty gives you specific legal rights, and you may have other legal rights, which can vary from state to state.

This warranty is in lieu of any other express warranties. This warranty is available only by notice to Halstead International, Norwalk, Conn. 06850, through the dealer from whom the purchase was made accompanied by the original invoice. The execution of this warranty can only be authorized by Halstead International.

HALSTEAD
INTERNATIONAL

Norwalk, Conn. 06850

GRANITE VANITY TOP

INSTALLATION • CARE & MAINTENANCE • WARRANTY

