



Surface Mounted Bath Cabinet Installation Instructions

Lea completamente las instrucciones antes de iniciar la instalación. Instrucciones de instalación de montaje en superficie del gabinete de almacenaje para baño

Tools Recommended for Installation:

- Variable Speed Drill and Drill Bits
- Screwdrivers (Phillips & Flat Head)
- Level
- Tape Measure
- Stud Finder
- Hardware to Secure to Wall

Herramientas recomendadas para la instalación:

- Taladro de velocidad variable y brocas para taladro
- Destornilladores (Phillips y cabeza plana)
- Nivel
- Cinta métrica
- Detector de vigas
- Herraje para fijarlo a la pared

Read instructions completely before beginning installation. Hanging Hardware Not Included.

Lea completamente las instrucciones antes de iniciar la instalación. No se incluyen los herrajes de instalación.

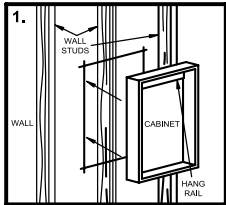

Step 1:

Determine and mark the exact area on the wall where the cabinet is to be hung.

Paso 1:

Determine y marque el área exacta en la pared donde se colgará el gabinete.

Locate at least one wall stud within the area. The most secure way to hang the cabinet is by passing screws through the cabinet hang rail and into the wall studs. If it is not possible to fasten into a wall stud, then we recommend using $\frac{3}{16}$ " toggle bolts.

Localice al menos un montante de pared dentro del área. La manera más segura de colgar el botiquín es atornillándolo a través del riel de colgar hasta fijarlo en los montantes de la pared. Si no es posible sujetarlo a un montante de la pared, se recomienda el uso de pernos acodados de $\frac{3}{16}$ in.

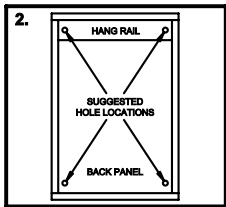

Mark the locations of the wall studs (if available) on the inside of the cabinet. Mark two locations, one in each upper corner to provide the best support and stability for hanging the cabinet.

Marque la ubicación de los montantes de la pared (si están disponibles) en el interior del botiquín. Marque dos ubicaciones, una en cada esquina para proporcionar el mejor apoyo y estabilidad para colgar el botiquín.

Step 2:

Drill four $\frac{1}{8}$ " diameter holes through the back panel of the medicine cabinet at the marked locations that correspond to the wall studs. If not drilling for a wall stud, then use the same diameter drill of the toggle bolts purchased.

Paso 2:

Taladre cuatro orificios de $\frac{1}{8}$ in (0.32 cm) a través del panel trasero en el botiquín y en los lugares marcados que corresponden con los montantes de la pared. Si no se taladra en un montante de pared, entonces use una broca del mismo diámetro de los pernos acodados que haya comprado.

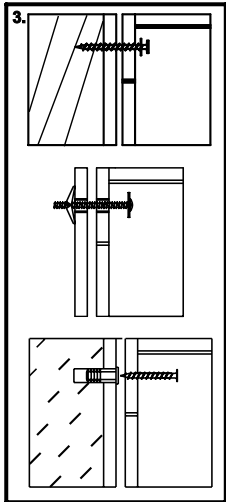

Step 3:

Wall Installation: Select hardware that is best suited for your wall type.

Paso 3:

Instalación en la pared: Seleccione el herraje adecuado para el tipo de pared.

STUD WALL

Secure to wall with #12 x 2" screws with a washer at stud locations.

PARED CON MONTANTES

Fíjelo a la pared, donde se encuentren los montantes, con tornillos #12 x 2 in y con una arandela.

DRY WALL

Drill holes and secure to the wall with toggle bolts and a washer.

PANEL DE YESO

Taladre los orificios y fíjelo a la pared con pernos acodados y con una arandela.

CONCRETE WALL

Drill $\frac{1}{4}$ " holes, insert #12 wall anchors and secure to wall with #12 x 2" screws.

PARED DE CONCRETO

Taladre orificios de $\frac{1}{4}$ in (0,635 cm) inserte anclas de expansión para pared #12 y fíjelo con tornillos #12 x 2 in.