

INSTALLATION INSTRUCTIONS FOR VANITY

Customer Service | USA
1(800) 235-7747
Centro de Atención al Cliente | México
01(800)570-0319

VANITY INSTALLATION

1. Fasten the vanity cabinet to the wall with 2 screws (not provided) into wall studs through the back top rail, or use toggle bolts if necessary.
2. Knobs are attached to the inside of the vanity. Reattach so the knobs are visible from the outside of the doors.

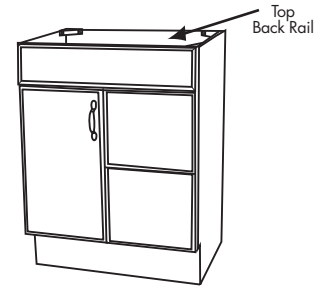

VANITY CARE & MAINTENANCE

To clean surface of doors or cabinet, use non-abrasive cleaners and or cleaning agents that do not contain solvents.

HINGE / DOOR ADJUSTMENT

The door alignment was set in the factory, but it could have shifted during transit. If adjustment is needed, follow the instructions provided in the adjacent chart.

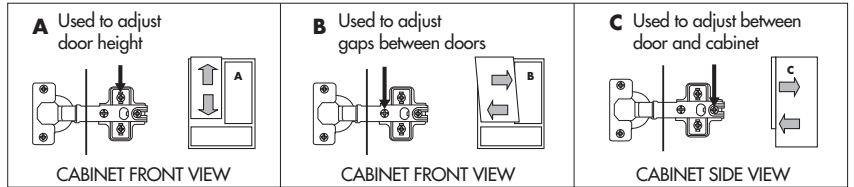

DRAWER FRONT ADJUSTMENT

1. Remove decorative hardware from the drawer front.
2. Hold drawer front in place and slightly loosen both alignment screws.
3. Move the drawer front left, right, up or down to desired position for alignment.
4. While holding the drawer front in place, tighten the alignment screws securely.
5. Install the decorative hardware to the outside of the drawer front.

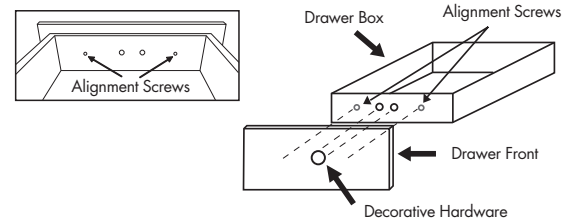

VANITY TOP INSTALLATION

1. Set the vanity top on top of the vanity base, checking the location of the p-trap and drain.
2. Remove the top and install the faucet per manufacturer's installation instructions.
3. Hand tighten the pop-up drain with a wrench. Be careful not to over-tighten the pop-up drain. Over tightening may cause cracks on the marble top.
4. Apply a thin bead of silicone compound around the vanity base and set the vanity top carefully in place. Remove any excess silicone compound with a wet rag.
5. Attach water lines to faucet and connect the p-trap and drain.

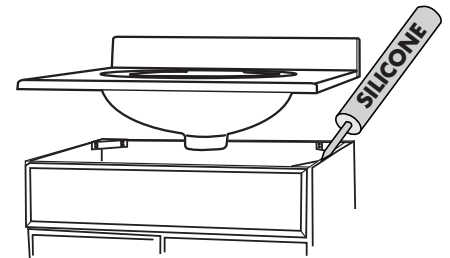

VANITY TOP CARE & MAINTENANCE

Your vanity top will remain in its original state if you maintain and clean it properly. Clean the surface with a glass cleaner or other household cleansers that do not contain chlorine. Avoid using abrasive cleaners as they will damage the surface.

Backsplash and sidesplash available at www.homedepot.com

HOW TO INSTALL MIRROR

Determine the desired location of the mirror. Use appropriate screws or wall anchors (not provided) to hang mirror. Be sure the hanging hardware is rated to handle the weight of the mirror. The mirror weight is approximately 20 lbs.

LIMITED LIFETIME WARRANTY APPLICABLE TO USA

The product has been manufactured by WoodCrafters Home Products, LLC and is warranted under normal use and service, to be free from defects in material and workmanship for the life of the product from the date purchased. During this warranty period, WoodCrafters Home Products, LLC will repair or replace at WoodCrafters Home Products, LLC sole option, free of charge, any defective part or parts returned with shipping charges prepaid to the distribution center listed below. Please include the original receipt with date of purchase and the nature of the problem. Merchandise not returned prepaid will be refused. Our warranty does not cover damage or failure caused by abuse, misuse, abnormal usage, faulty installation, improper maintenance or any repair other than those by WoodCrafters Home Products, LLC. There are no obligations or liabilities on the part of WoodCrafters Home Products, LLC for consequential damage arising out of or in connection with the use or performance of the product or any indirect damages included, but not limited to labor charges for installation or removal. This warranty gives you specific legal rights, and you may also have other rights that may vary from state to state. Further information regarding this warranty may be obtained without charge by contacting WoodCrafters Home Products, LLC Customer Service. If any Parts are missing or damaged, please call WoodCrafters Home Products, LLC Customer Service at (800) 235-7747, between 8:00 AM and 5:00 PM C.S.

INSTRUCCIONES DE INSTALACIÓN PARA GABINETE DE BAÑO

Customer Service | USA
1(800) 235-7747
Centro de Atención al Cliente | México
01(800) 570-0319

INSTALACIÓN DEL GABINETE

1. Utilice el soporte superior trasero del gabinete para fijarlo a la pared con 2 pijas (no incluidas). Atornille sobre los barrotes y si fuera necesario haga uso de taquetes apropiados.
2. Las jaladeras están colocadas en la parte interior del gabinete de baño para evitar que se maltraten durante el transporte. Es necesario que las desatornille y se coloquen por la parte exterior.

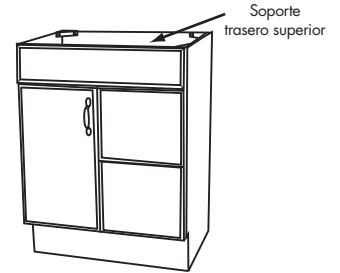

CUIDADO Y LIMPIEZA DEL GABINETE

Para limpiar la superficie del gabinete o las puertas, utilice solo limpiadores que no tengan solventes ni materiales abrasivos.

AJUSTE DE PUERTA / BISAGRA

Las puertas están alineadas de fábrica, pero pudieron haberse desalineado en el envío. Si es necesario alinearlas, recomendamos ajustar las puertas según se muestra en el siguiente diagrama.

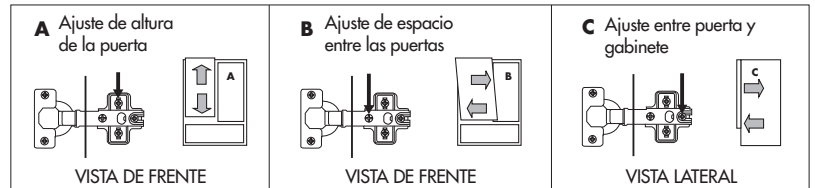

AJUSTE DE FRENTE DE CAJÓN

1. Remueva el herraje decorativo del frente del cajón.
2. Sostenga el frente del cajón en su lugar y afloje un poco los tornillos.
3. Mueva el frente hacia la izquierda, derecha, hacia arriba o abajo hasta lograr la posición deseada.
4. Sosteniendo el frente del cajón en su lugar, apriete los tornillos.
5. Instale el herraje decorativo por el frente del cajón.

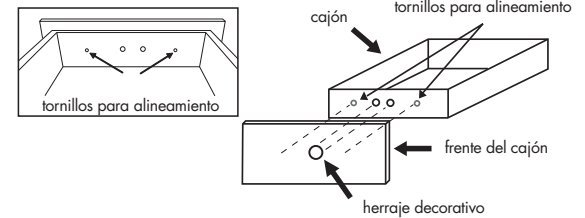

INSTALACIÓN DEL LAVABO

1. Coloque el lavabo sobre la base del gabinete verificando la ubicación correcta de la trampa y el drenaje.
2. Remueva el lavabo e instale las llaves de acuerdo con las instrucciones de instalación del fabricante.
3. Ajuste manualmente el tubo del drenaje con una llave apropiada. Tenga cuidado de no sobre apretar el tubo del drenaje pues ello puede ocasionar quebraduras en el lavabo.
4. Aplique una capa delgada de silicón alrededor de la base del gabinete y coloque cuidadosamente el lavabo. Remueva cualquier exceso del compuesto sellador con un trapo húmedo.
5. Conecte las líneas de agua a las llaves, posteriormente la trampa y el drenaje.

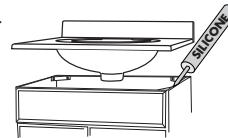

INSTALACIÓN DEL ESPEJO

Determine donde desea colocar el espejo. Fíjelo usando un tornillo o taquete apropiado (no incluido) para colgar el espejo. Asegúrese que el herraje que use para colgar sea recomendado para el peso del espejo. Aproximadamente 20lbs. (9 kilos).

CUIDADO Y LIMPIEZA DEL LAVABO

Su lavabo permanecerá en su estado original si lo mantiene y limpia correctamente. Limpie la superficie con limpiador de vidrios o cualquier otro limpiador que no contenga cloro. Evite usar limpiadores abrasivos ya que pueden dañar la superficie del lavabo.

Zoclo trasero y lateral disponible en www.homedepot.com

GARANTÍA LIMITADA APLICABLE A MÉXICO

Woodcrafters Home Products S. de R.L. de C.V. garantiza este producto a partir de la fecha de compra y durante el tiempo que el comprador original lo posea. Esta garantía cubre al producto exclusivamente por defectos en los materiales o en su fabricación. Woodcrafters Home Products S. de R.L. de C.V. reemplazará bajo su propio costo, el Gabinete Completo. En los casos que el modelo este discontinuado, se ofrecerá reemplazar el producto por uno de características similares, que se encuentre disponible en el mercado. Para hacer válida la garantía, deberá acudir a la tienda de Home Depot donde realizó su compra incluyendo el artículo a reemplazar, recibo original o factura de compra que indique la fecha para su reemplazo. Nuestra garantía no cubre daños por el uso inapropiado o abuso que se le dé al producto, ni por daños realizados durante la instalación, así mismo, excluye los daños causados por condiciones del ambiente, humedad, limpiadores o sustancias abrasivas. Esta garantía no podrá transferirse. Esta garantía es aplicable sola a los productos fabricados después del 1 de Diciembre del 2010. Para mayor información, favor de comunicarse al número gratuito 01-800-570-0319 desde el interior de la República Mexicana derechos que lleguen a cambiar de estado a estado. Si faltará alguna parte o estuviera dañada, favor de llamar al Centro de Atención al Cliente, al número de teléfono sin costo, dentro de los Estados Unidos de América, (800) 235-7747, en el horario de 8 a.m. a 5 p.m. tiempo del Centro. Para mayor información relacionada a esta garantía, favor de comunicarse al Centro de Atención al Cliente.

GARANTÍA LIMITADA APLICABLE A E.U.A.

El producto ha sido fabricado por WoodCrafters Home Products, LLC y tiene garantía, bajo uso y servicio normales, lo que garantiza al producto por defectos de materiales y fabricación. Durante este periodo, WoodCrafters Home Products, LLC reparará o reemplazará, bajo su propio costo, cualquier parte o partes defectuosas, que sean enviadas con gastos de envío pagados, al centro de distribución que se enlista al final de este párrafo. Favor de incluir el recibo original de compra, que indique la fecha de compra y la causa del problema. No se recibirá mercancía enviada por cobrar. Nuestra garantía no cubre daños por el uso inapropiado o abuso que le den al producto, así como ningún cargo de instalación. Esta garantía tiene específicos derechos legales, así como los derechos que lleguen a cambiar de estado a estado. Si faltará alguna parte o estuviera dañada, favor de llamar al Centro de Atención al Cliente, al número de teléfono sin costo, dentro de los Estados Unidos de América, (800) 235-7747, en el horario de 8:00 AM a 5:00 PM tiempo del Centro. Para mayor información relacionada a esta garantía, favor de comunicarse al Centro de Atención al Cliente.

WoodCrafters Home Products, LLC
2700 Camino de Verdad, Weslaco, TX 78596-1266