

Item # 1001-592-182

Model # PCLT4WHD

Use and Care Guide

Dryer Duct Lint Trap

EVERBILT

TOOLS REQUIRED



Wire Cutters

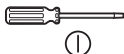

Utility Knife

Screwdriver or 5/16"
Nutdriver

HARDWARE REQUIRED (NOT INCLUDED)



Screws (4)

Installation

1 CUTTING THE EXISTING DUCT

- Cut the existing duct attached to the dryer about 10 in. above the top control panel of the dryer.

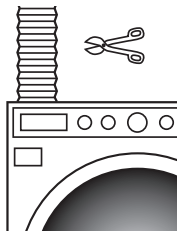

2 ATTACHING THE DUCT TO THE TOP OF UNIT

- Slide the free end of the duct which leads outside, over the top collar of the lint trap unit. Secure it with one of the metal clamps provided.

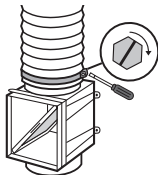

3 ATTACHING THE DUCT TO THE BOTTOM OF UNIT

- Slide the free end of the remaining duct coming from the dryer, over the bottom collar of the lint trap unit. Secure it with the other clamp.

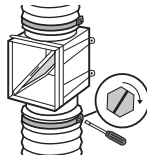

4 INSTALLING THE UNIT TO THE WALL

- Locate a stud behind the wall or mount directly to the wall using drywall plugs and screws (not provided).

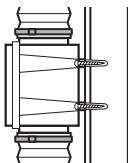

5 CLEANING THE LINT SCREEN AFTER EACH USE

- Open the door of the lint trap unit, remove the screen and clean off the lint.



Notice

For maximum efficiency, clean the lint filter after each use.

Warranty

WHAT IS COVERED

All merchandise is warranted to be free from defects in workmanship and material for one year from the date of purchase. This includes normal wear and performance failure on items. The manufacturer will replace or repair at their option.

WHAT IS NOT COVERED

This warranty only covers normal wear and performance failure. It does not cover any malfunction, performance failure, or defect arising from the misuse, abuse, neglect, or modification of the product. Any damage or malfunction inflicted upon the product by the user or other external sources, or any failure to comply with the warnings and instructions, is not covered.

For further assistance call 1-800-305-1726 or visit www.HomeDepot.com.

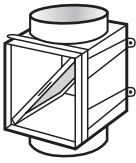

Artículo # 1001-592-182



Modelo # PCLT4WHD

Guía de uso y cuidado

Colector de pelusa para conducto de secadora

**EVERBILT**

HERRAMIENTAS NECESARIAS



Cortadores de alambre



Navaja



Destornillador o llave de tuerca de 5/16"

MATERIAL Y HERRAJES NECESARIOS (NO SE INCLUYEN)



Tornillos (4)

Instalación

1 CORTAR EL CONDUCTO EXISTENTE

- Corte el conducto existente conectado a la secadora alrededor de 10 pulg. por encima del panel de control superior de la secadora.



2 UNIR EL CONDUCTO A LA PARTE SUPERIOR DE LA UNIDAD

- Deslice el extremo del conducto que comunica con el exterior, sobre el collarín superior de la unidad colectorora de pelusa. Asegúrelo con una de las abrazaderas de metal proporcionadas.

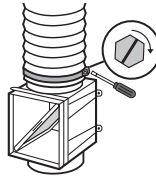

3 UNIR EL CONDUCTO A LA PARTE INFERIOR DE LA UNIDAD

- Deslice el extremo libre del conducto restante que viene de la secadora sobre el collarín inferior de la unidad colectorora de pelusa. Asegúrelo con la otra abrazadera.

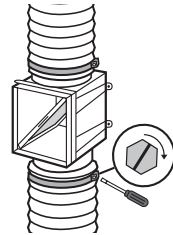

4 INSTALAR LA UNIDAD EN LA PARED

- Busque un montante detrás de la pared o móntelo directamente en la pared usando conectores y tornillos para paneles de yeso (no proporcionados).

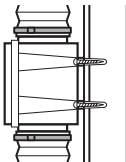

5 LIMPIAR EL FILTRO DE PELUSA DESPUÉS DE CADA USO

- Abra la puerta de la unidad colectorora de pelusa, saque el filtro y deseche la pelusa.

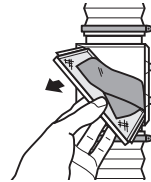

Nota

Para una máxima eficiencia, limpie el filtro de pelusa después de cada uso.

Garantía

¿QUÉ SE CUBRE?

Toda la mercancía se garantiza contra defectos de fabricación y de los materiales durante un año a partir de la fecha de compra. Esto incluye el desgaste y las fallas en el desempeño normales de los artículos. El fabricante reemplazará o reparará el artículo a su criterio.

¿QUÉ NO SE CUBRE?

Esta garantía cubre únicamente el desgaste y las fallas en el desempeño normales. No cubre el mal funcionamiento, las fallas en el desempeño ni los defectos que surjan debido al mal uso, el abuso, la negligencia o la modificación del producto. No están cubiertos los daños ni el mal funcionamiento que se cause al producto por parte del usuario o otras fuentes externas, ni las fallas debidas al incumplimiento de las advertencias y las instrucciones.

Para obtener más ayuda llame 1-800-305-1726 o visite www.HomeDepot.com.