

Replacement Parts List / Lista De Piezas De Repuesto

All parts may be ordered from your dealer, but not directly from the factory. Be sure that you furnish the following information on all orders. /
Todas las partes pueden ser pedidas con su concesionario, pero no directamente a la fábrica. Incluya toda la información siguiente con su pedido:

1. Cooler serial number / *Número de serie de la unidad*
2. Description and part number / *Descripción y número de pieza*
3. Cooler size / *Tamaño de la unidad*
4. Date of purchase / *Fecha de compra*

Failure to supply all of this information will delay your order. / *El no proporcionar toda esta información resultará en una demora.*

No. <u>N°</u>	<u>Description / Descripción</u>	<u>3000DD</u>	<u>4401DD</u> <u>4901DD</u>	<u>5500DD</u> <u>6500DD</u>
1.	Top Pan / <i>Tapa</i> -----	222903-003	220901-002	220903-002
2.	Bottom Pan / <i>Base De La Caja</i> -----	322907-001	320905-001	320906-001
3.	Louvered Side / <i>Reja Lateral</i> -----	224006-003	224007-005	224008-003
4.	Water Trough / <i>Canal De Agua</i> -----	226003-001	226003-002	226003-003
5.	Aspen Pads / <i>Filtros De Paja</i> -----	110091	110098	110092
6.	Pad Retainers / <i>Soporte Para El Filtro</i> -----	3PW-4	3PW-5	3PW-6
7.	Corner Post, With Float Hole / <i>Poste De Esquina, Con Agujero Para Flotador</i> -----	224003-008	224003-034	224003-025
8.	Corner Post, No Float Hole / <i>Poste De Esquina, Sin Agujero Para Flotador</i> -----	224003-026	224003-035	224003-010
9.	Cut-Off Plate / <i>Placa Externa</i> -----	224002-001	224004-002	224004-003
10.	Blower Housing / <i>Caja De La Rueda</i> -----	324106-202	324113-001	324111-001
11.	Blower Wheel / <i>Rueda</i> -----	12BW	16BW	20BW
12.	Shaft, Blower Wheel / <i>Eje De La Rueda</i> -----	110182	110183	110183
13.	Bearings, Blower Wheel Shaft / <i>Cojinetes Del Eje De La Rueda</i> -----	110351	110351	110351
14.	Pulley, Blower Wheel / <i>Polea De La Rueda</i> -----	110274	110275	110276
15.	Drive Belt / <i>Correa</i> -----	110211	110215	110214
16.	Motor / <i>Motor</i> -----	*	*	*
17.	Pulley, Motor / <i>Polea Del Motor</i> -----	110277	110278	110278
18.	Motor Mount / <i>Montura Del Motor</i> -----	314003-002	314003-004	314003-008
19.	Motor Mount Clips / <i>Seguros Para Montar Motor</i> -----	314005-001	314005-001	314005-001
20.	Electrical Cord, Motor / <i>Cable Eléctrico Del Motor</i> -----	110364	110364	110364
21.	Float Valve / <i>Flotador</i> -----	FL-C	FL-C	FL-C
22.	Pump Mount / <i>Montura De La Bomba</i> -----	216003-001	216003-001	216003-001
23.	Pump Screen / <i>Malla Para La Bomba</i> -----	281001-001	281001-001	281001-001
24.	Pump Assembly / <i>Bomba</i> -----	C60P-120	C60P-120	C60P-120
25.	Pump Retainer / <i>Sujetador De La Bomba</i> -----	110866N	110866N	110866N
26.	Connector, Pump Mount / <i>Unión Para La Montura De La Bomba</i> -----	3PM-1	3PM-1	3PM-1
27.	Float Bracket / <i>Soporte Del Flotador</i> -----	216001-003	216001-003	216001-003
28.	Tube, Water Delivery / <i>Tubo De Agua</i> -----	310716	310716	310716
29.	Water Flow Control Valve / <i>Válvula Reguladora Del Flujo De Agua</i> -----	281013-001	281013-001	281013-001
30.	Over Flow Assembly / <i>Montaje De Desagüe</i> -----	3OA-1	3OA-1	3OA-1
31.	Water Distributor Assembly / <i>Sistema Del Distribuidor De Agua</i> -----	3D-4	3D-5	3D-6
32.	Holder, Water Distributor / <i>Soporte Para El Distribuidor De Agua</i> -----	110574	110574	110574
34.	Electrical Junction Box / <i>Caja De Empalme</i> -----	320106-001	320106-001	320106-001
35.	Receptacle, Motor / <i>Tomacorriente Del Motor</i> -----	110369	110369	110369
36.	Receptacle, Pump / <i>Tomacorriente De La Bomba</i> -----	110370	110370	110370
37.	Bearing Mount, Right / <i>Montura Del Cojinete, Derecha</i> -----	-	-	214114-001
38.	Bearing Mount, Left / <i>Montura Del Cojinete, Izquierda</i> -----	-	-	214114-001
39.	Motor Mount Support, Right / <i>Soporte Para El Montura Del Motor, Derecho</i> -----	-	-	214114-002
40.	Motor Mount Support, Left / <i>Soporte Para El Montura Del Motor, Izquierdo</i> -----	-	-	214114-002
41.	Channel Retainer Support / <i>Soporte Para El Retenedor De Canal</i> -----	-	-	218114-001
42.	Bleed-Off Kit / <i>Equipo De La Válvula De Desahogo</i> -----	310586	310586	310586

* See motor specification table. / *Vea la tabla de especificaciones del motor.*

NOTE: Standard hardware items may be purchased from your local hardware store.

NOTA: *Artículos de uso corriente pueden comprarse en la ferretería de su localidad.*

Parts Drawing / Dibujo De Piezas

**3000DD, 4401DD, 4901DD,
5500DD, 6500DD**

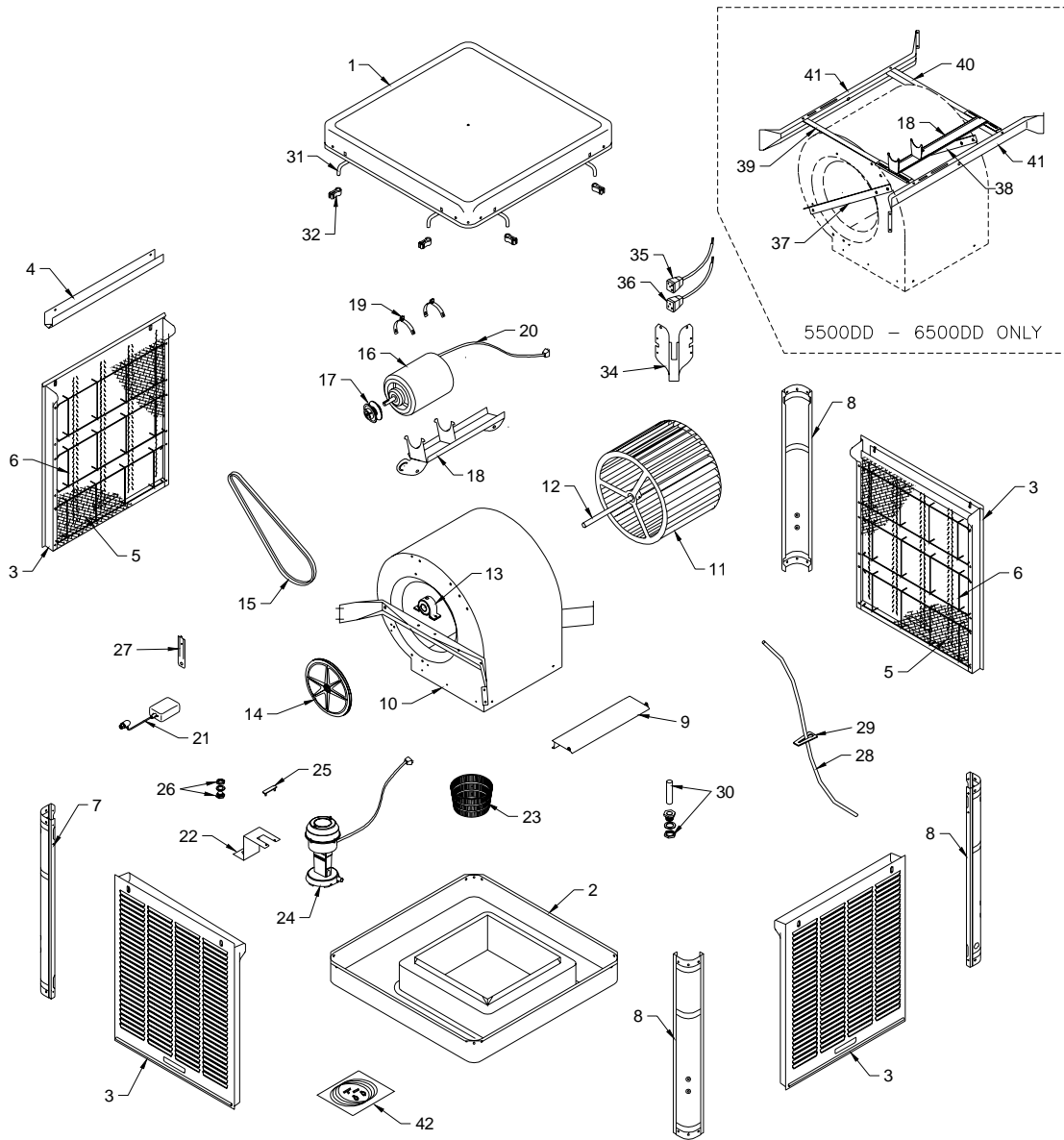

General Specifications / Especificaciones Generales

Model No. <i>Modelo</i>	Weight (lbs.) <i>Peso (libras)</i>		Cabinet Dimensions (in.) <i>Dimensiones De La Caja (pulgadas)</i>			Duct Opening (in.) <i>Abertura De Ducto (pulgadas)</i>	
	*Dry <i>Seco</i>	*Operating <i>Lleno</i>	Height <i>Altura</i>	Width <i>Anchura</i>	Depth <i>Profundidad</i>	Width <i>Anchura</i>	Height <i>Altura</i>
3000 DD	125	175	33 7/16	28 1/8	28 1/8	13 5/8	13 5/8
4401 DD	165	232	34 1/2	34 1/8	34 1/8	17 3/4	17 3/4
4901 DD	166	233	34 1/2	34 1/8	34 1/8	17 3/4	17 3/4
5500 DD	222	305	42 7/16	39	39	19 3/4	19 3/4
6500 DD	226	309	42 7/16	39	39	19 3/4	19 3/4
3000 SD	116	193	33 7/16	28 1/8	28 1/8	13 5/8	13 5/8
4101 SD	154	268	34 1/2	34 1/8	34 1/8	17 3/4	17 3/4
4601 SD	155	269	34 1/2	34 1/8	34 1/8	17 3/4	17 3/4
5500 SD	204	353	42 7/16	39	39	19 3/4	19 3/4
6500 SD	208	357	42 7/16	39	39	19 3/4	19 3/4

* Includes motor weight / Incluye el peso del motor.